



SeMicyuc

LOS PROFESIONALES DEL ENFERMO CRÍTICO

SHOCK POSTCARDIOTOMÍA



SeMicyuc

LOS PROFESIONALES DEL ENFERMO CRÍTICO

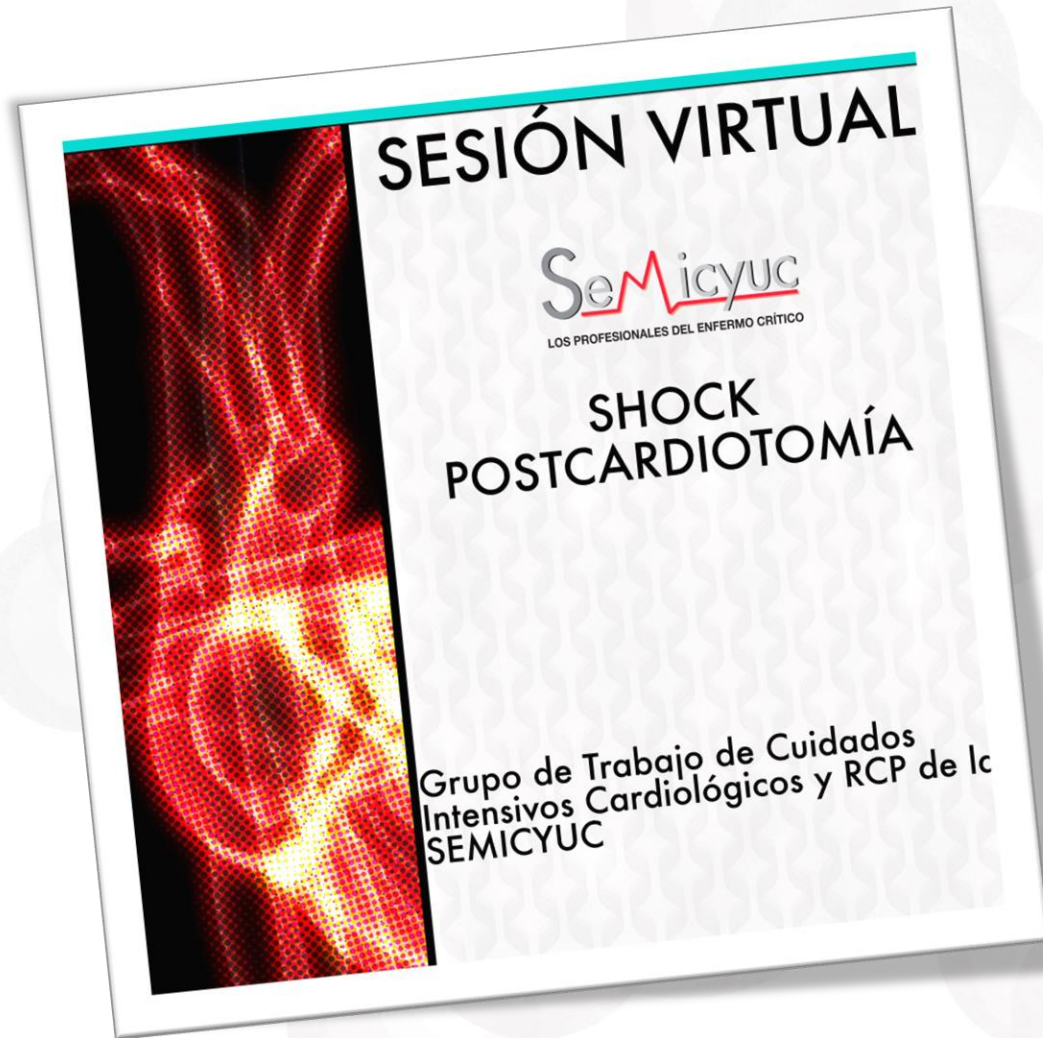

JUSTIFICACIÓN

El shock cardiogénico poscardiotomía (SCP) representa la expresión clínica más grave del síndrome de bajo gasto poscirugía cardíaca. Esta situación clínica, relativamente infrecuente (hasta el 6% de los postoperados), es muy relevante por su elevada morbimortalidad (incluso mayor que en otros tipos de shock cardiogénico) y porque se asocia a un aumento del consumo de recursos.

Para mejorar los resultados es necesario un abordaje multidisciplinar con personal experto que permita identificar y tratar el cuadro de forma precoz y el uso adecuado de los sistemas de SCM. Este abordaje permitiría rescatar, con buen pronóstico a medio-largo plazo, a pacientes que, de otra manera, no sobrevivirían

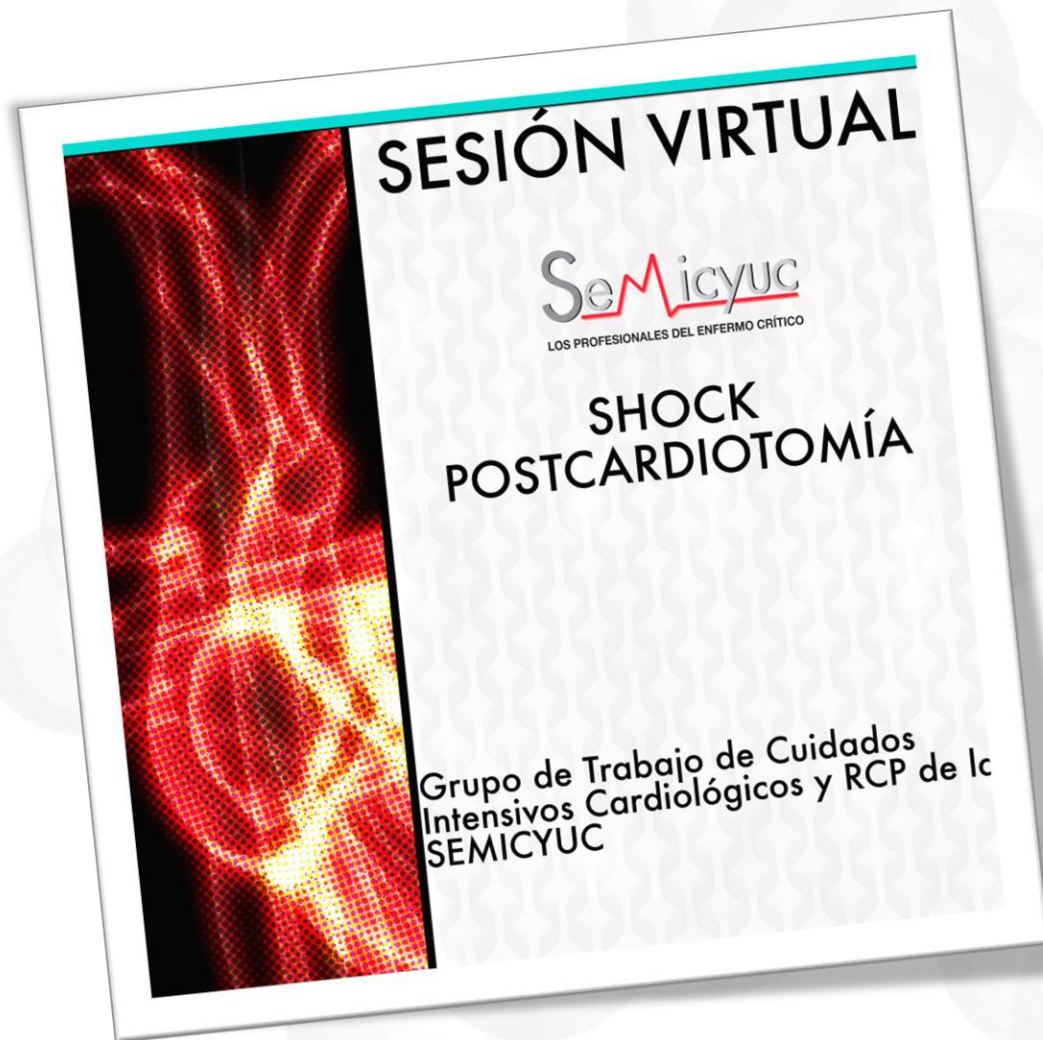

OBJETIVOS

- Profundizar en el conocimiento del SPC.
- Mejorar la capacidad de detección precoz del SPC.
- Profundizar en los aspectos terapéuticos en el SPC.
- Repasar y profundizar en la definición del SPC.
- Profundizar en las alternativas disponibles para una correcta monitorización en el SPC.
- Profundizar en el conocimiento de las alternativas terapéuticas disponibles para el abordaje del SPC.
- Conocer el papel del especialista en M. Intensiva en la gestión de calidad del proceso de cirugía cardíaca.

CRONOGRAMA (20 de marzo de 2024)

17.00-17-10

Introducción, presentación, contenidos y objetivos de la Sesión Virtual del Shock Cardiogénico postcardiotomía.

Dr. D. Luís Martín Villén (SMI H.U. Virgen del Rocío, Sevilla). Ponente y moderador de la sesión.

17.10-17-30

Concepto, manejo inicial y monitorización

Celina Llanos Jorge (SMI H.U. de Canarias, Tenerife).

17.30-17.50

Soporte farmacológico en el Shock postcardiotomía.

Dr. D. Jorge Duerto Álvarez (SMI H.U.C. San Carlos, Madrid).

17.50-18.10

Soporte mecánico en el Shock postcardiotomía.

José Luís Pérez Vela (SMI H.U. 12 de Octubre, Madrid).

18.10-18.30

Gestión de calidad en el proceso de cirugía cardíaca.

Juan José Jiménez Rivera (SMI H.U. de Canarias, Tenerife).

18.30

Preguntas, conclusiones y cierre.

ORGANIZADO POR

CIC RCP

SeMicyuc

LOS PROFESIONALES DEL ENFERMO CRÍTICO

SECRETARÍA TÉCNICA

Contacto de la secretaría de la SEMICYUC: secretaria@semicyuc.org

Fecha de celebración: 20 de marzo de 2024.

Formato: online.

Horario: 17.00 a 18.30 horas.

Número de plazas: 1000.

Precios:

Asistencia sin créditos: 0 €

Asistencia con opción a obtención de créditos: 20 €

Se solicitarán los Créditos de Formación Continuada de las Profesiones Médicas de la Comunidad de Madrid. Para su obtención, es obligatorio asistir a la totalidad de la sesión, aprobar un examen de tipo test con, al menos, el 50% de aciertos (donde las preguntas en blanco o erróneas no restan) y cumplimentar la encuesta de satisfacción posterior al evento.

Para formalizar la inscripción, pulsen aquí:

INSCRIPCIÓN

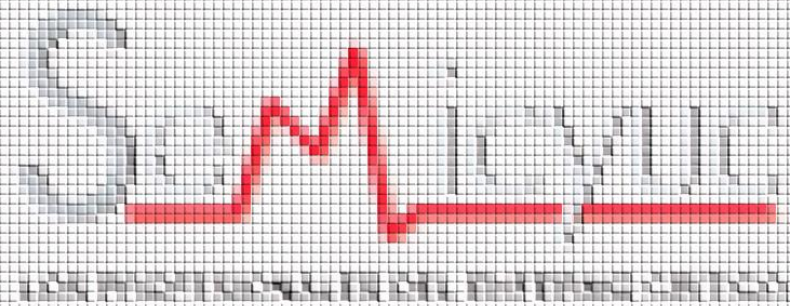
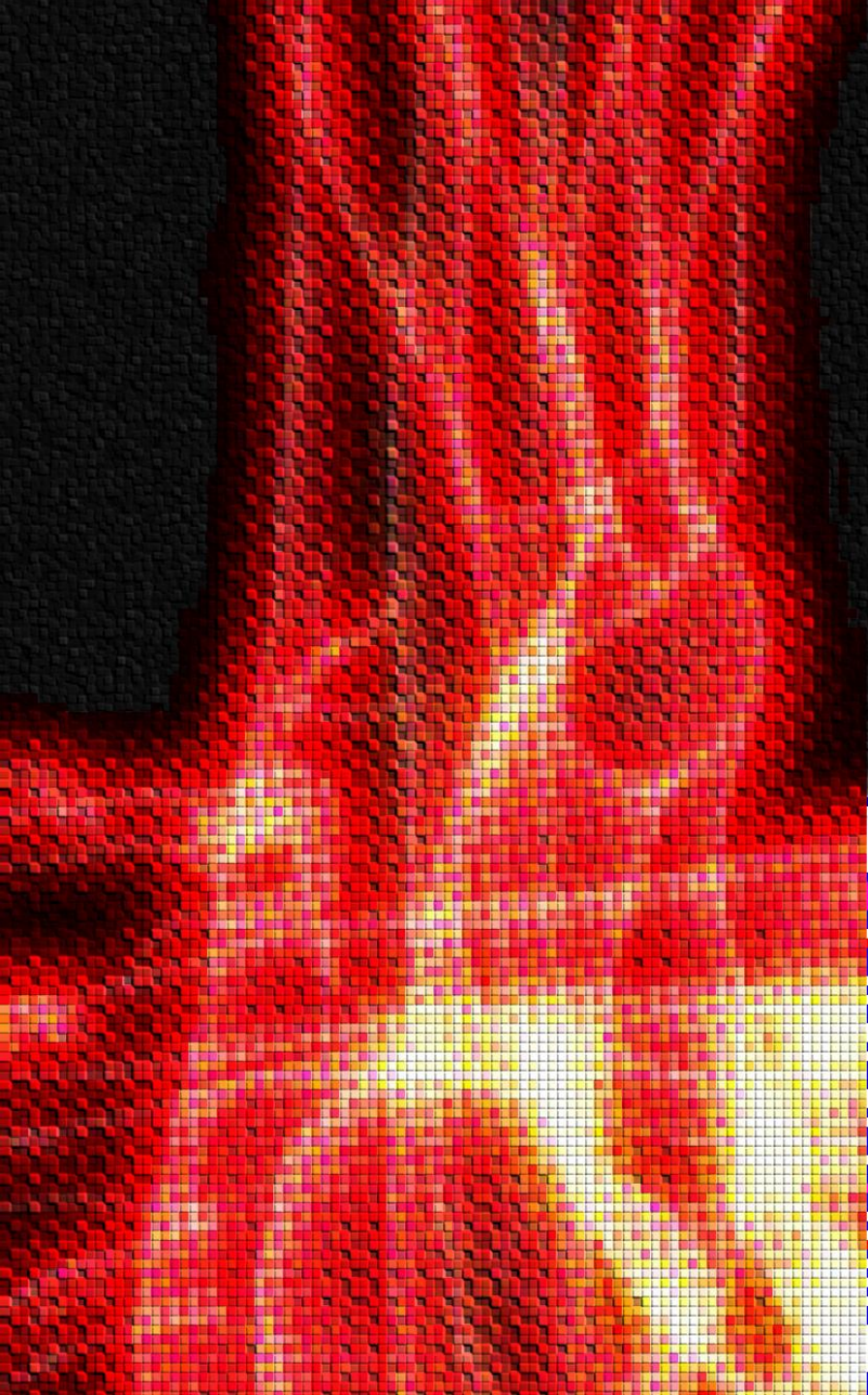

SHOCK POSTCARDIOTOMÍA

